宇治市道路線網図(附、国・府道)1

1：10，000

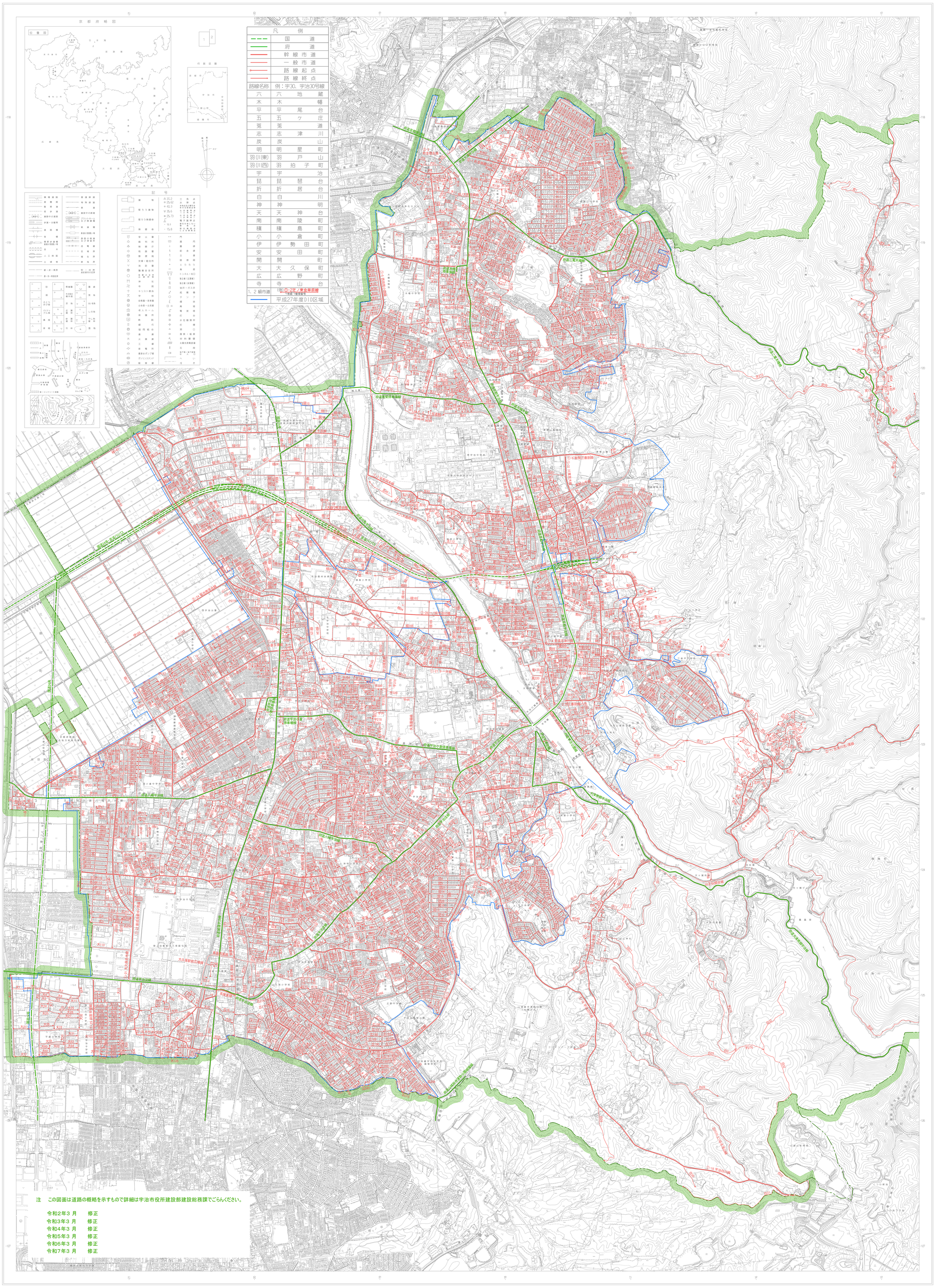

平成３１年３月測図

座標系は平成１４年国土交通省告示第９号の規定
による第Ⅵ座標系
投影は横メルカトル図法
図郭に表示してある座標値はキロメートル単位
方眼は０．５キロメートル間隔
高さの基準は東京湾の平均海面
等高線の間隔は２メートル
「平面直角座標値は、世界測地系に対応」
行政界は確定測量されたものではない

この地図は、平成３１年修正の１：２５００地形図を
縮小編集したものである。

1：10，000

0 100 500 1000m

この地図は、京都市・城陽市・久御山町・宇治田原町各市長・町長の承認を得て
各市町発行の１：２５００地形図を縮小編集して調製したものです。

宇治市
株式会社パスコ調製

国際航業株式会社 印刷