

配置図 S=1/100

訂正	(仮称)河原地区青少年センター	NO.
	工事設計図	A-5
	配置図	SCALE 1/100
61.7.25	一級建築士 森島建築設計事務所	

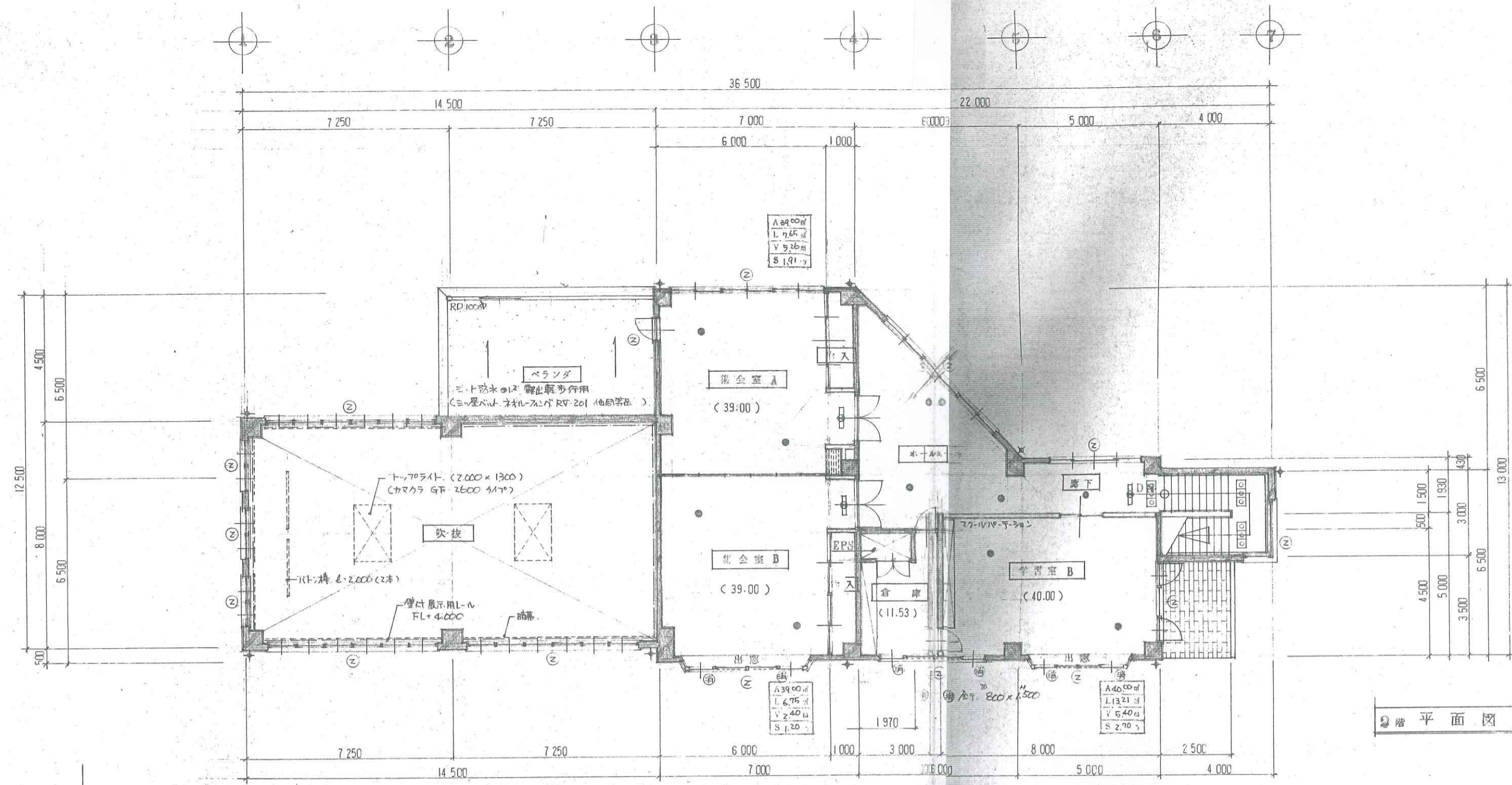

1階平面図 S=1/100

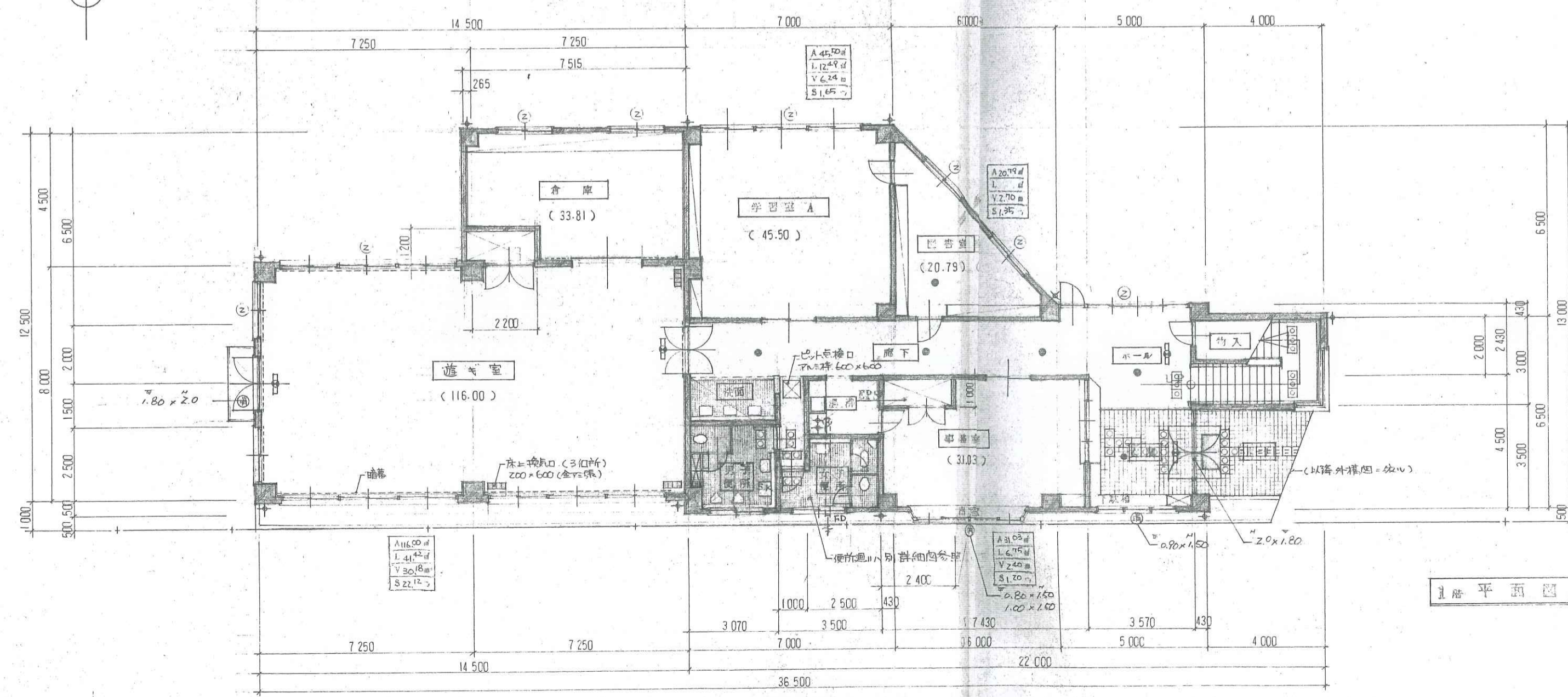

2階平面図 S=1/100

- 特記 凡例
- ② 延焼防止用部分 乙種防火戸 (70分) 又はガラス戸 (6.8)
  - ③ 今2条14.2項に依り接合部 換気口 100φ 下付付 (電気工事)
  - ④ 湯沸 内装 5# フルネクトボード 6. E.P (不燃性 1001号)
  - ⑤ 壁 モルタル下地工 20mm 厚 (CO 角半径 湯沸 50mm)
  - ⑥ カギ (磁器) トラスト 類 防火加工品使用
  - ⑦ 誘導灯 (ホトカ電池内蔵) (電気工事)
  - 非常用照明 (ホトカ電池内蔵) (電気工事)
  - ⑧ 消火用有効開口部 (有効開口部面積 A > 床面積 × 1/30) 7mmφ  
 (1F)  $345.74 \times 1/30 = 11.52$   
 $A = 2.0 \times 1.8 + 0.70 \times 1.50 \times 3 + 0.80 \times 1.50 \times 2 + 1.0 \times 1.50 \times 2$   
 $+ 2.0 \times 1.8 = 16.65 > 11.52$  O.K  
 (2F)  $197.44 \times 1/30 = 6.58$   
 $A = 0.80 \times 1.80 \times 6 = 7.20 > 6.58$  O.K

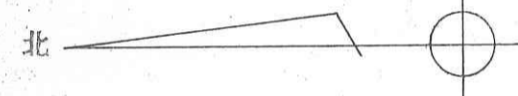

訂正	(仮称) 河原地区青少年センター	NO.
	建築工事設計図	A-8
	平面図	SCALE 1/100
61.7	一級建築士 森島建築設計事務所	
宇治市広野町茶屋裏10-3 一級建築士 36067 森島章光 TEL 宇治 (0774) 41-6063		

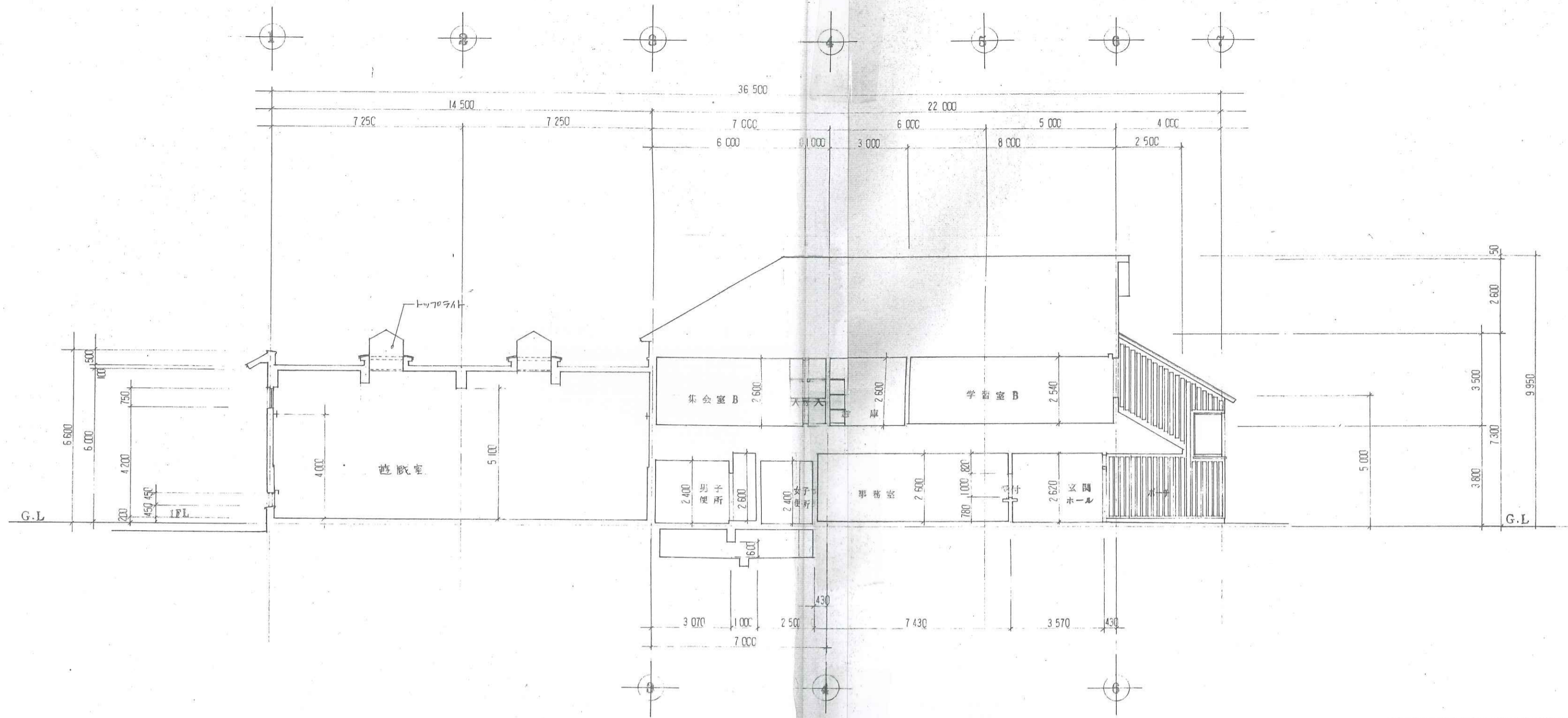

断面図 S=1/100

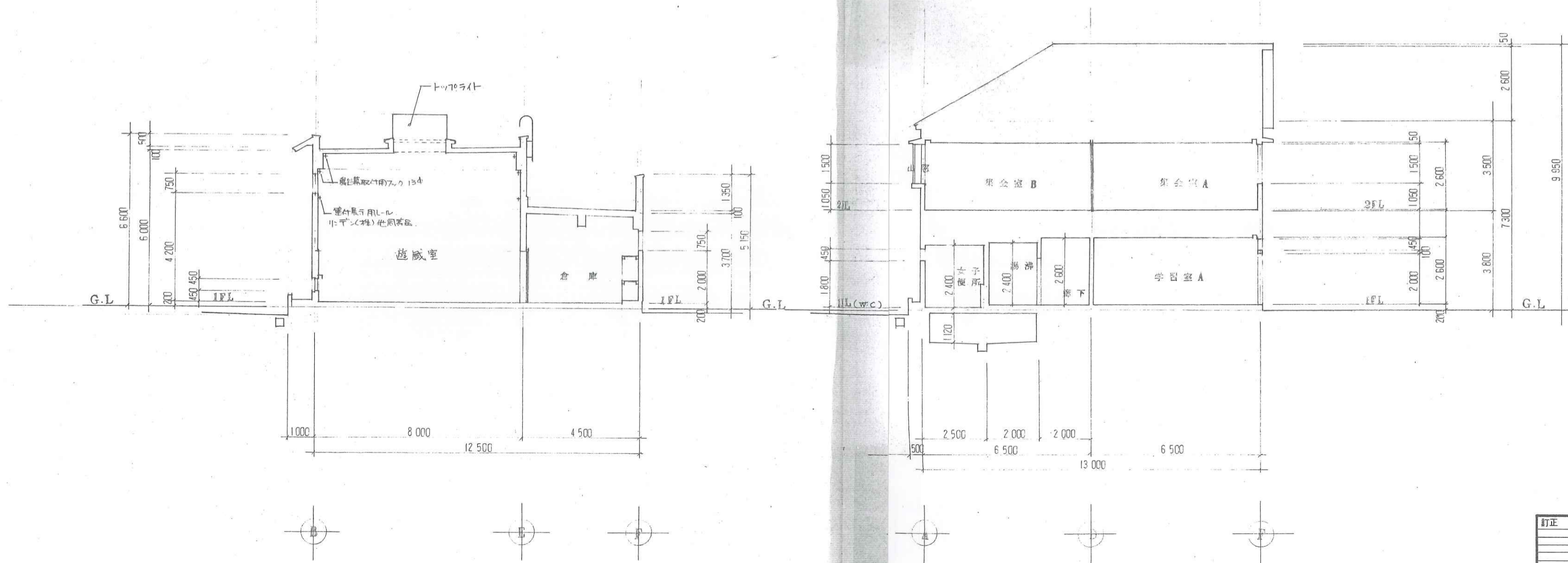

訂正	〈仮称〉河原地区青少年センター	NO.
	新築工事設計図	A-II
	断面図	SCALE 1/100
61.8.6	一級建築士 森島建築設計事務所	

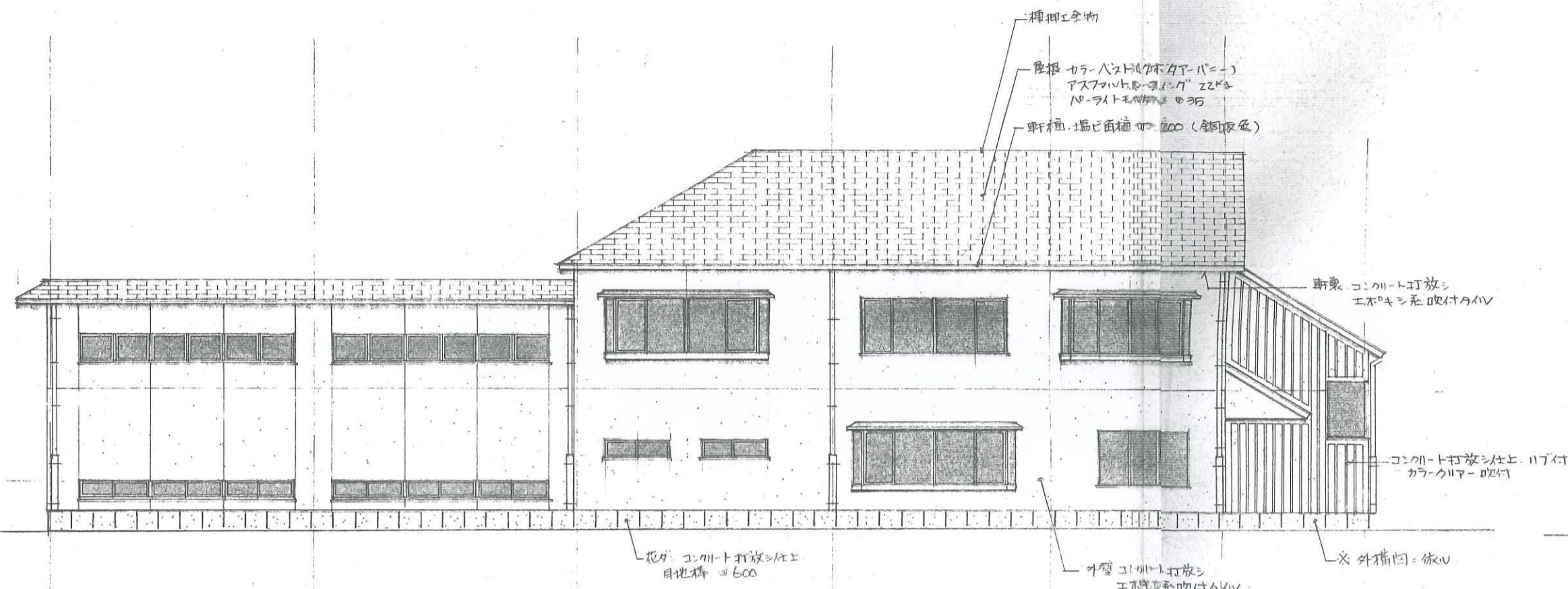

西立面図 S=1/100

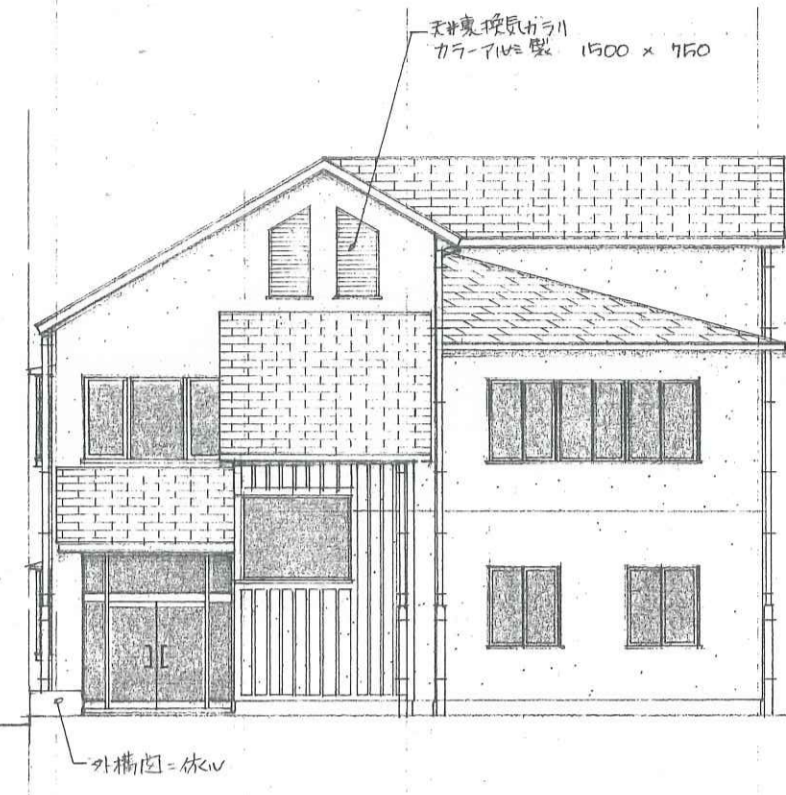

南立面図 S=1/100



東立面図 S=1/100

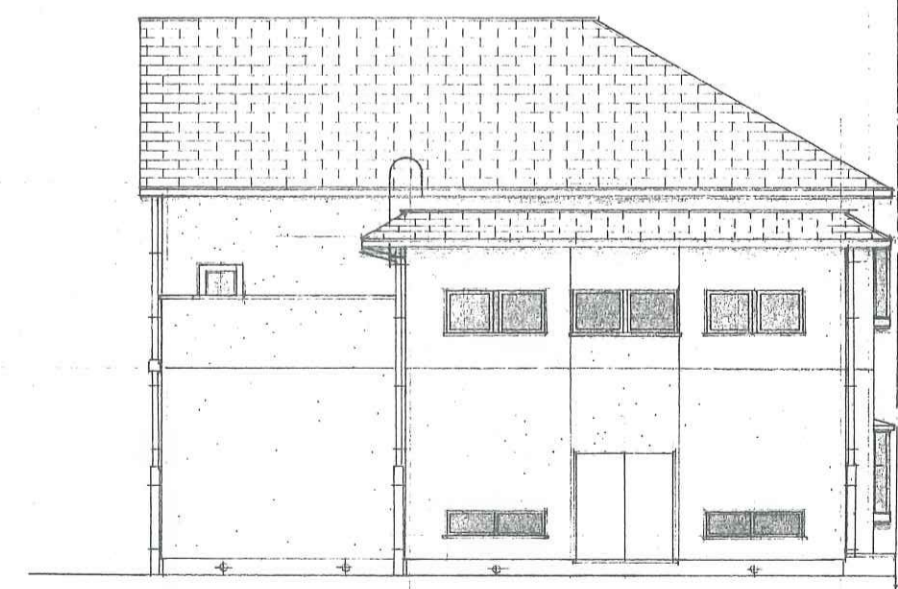

北立面図 S=1/100

訂正	(仮称)河原地区青少年センター	NO. A-10
	新築 工事設計図	SCALE 1/100
	立面図	一級建築士 森島建築設計事務所
61.8	宇治市広野町茶屋裏10-3 一級建築士 36067 森島章光	TEL. 宇治 (0774) 41-6063